

DIRECCIÓN DE ARTE



«El arte es crear una ilusión verdadera»

D. ARTE: «Todo aquello que se ve»

Información y sentido. Siempre en función de la historia

ESPACIOS

Decorados



OBJETOS

Utilería

U. de acción



CARACTERIZACIÓN

Vestuario

Maquillaje



FUNCIONES DEL ÁREA DE ARTE

DISEÑAR

Propuesta de Arte

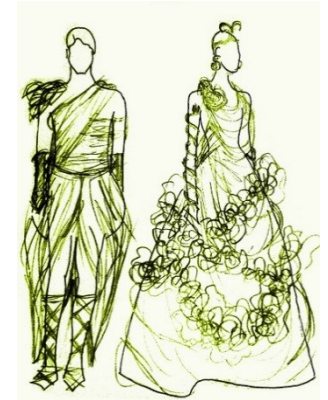

PRODUCIR

Materializar la propuesta



1	Ciudad	País	10	El Proyecto de Paisajismo consiste en un estudio de territorio para proponer un programa paisajístico.	País	Madrid			Agencia	Paño del Instituto de Estudios de la Arquitectura
2	Ciudad	País	10	El Proyecto de Paisajismo consiste en un estudio de territorio para proponer un programa paisajístico.	País	Madrid				
3	Ciudad	País	10	El Proyecto de Paisajismo consiste en un estudio de territorio para proponer un programa paisajístico.	País	Madrid				
4	Ciudad	País	10	El Proyecto de Paisajismo consiste en un estudio de territorio para proponer un programa paisajístico.	País	Madrid				
5	Ciudad	País	10	El Proyecto de Paisajismo consiste en un estudio de territorio para proponer un programa paisajístico.	País	Madrid				
6	Ciudad	País	10	El Proyecto de Paisajismo consiste en un estudio de territorio para proponer un programa paisajístico.	País	Madrid				
7	Ciudad	País	10	El Proyecto de Paisajismo consiste en un estudio de territorio para proponer un programa paisajístico.	País	Madrid				
8	Ciudad	País	10	El Proyecto de Paisajismo consiste en un estudio de territorio para proponer un programa paisajístico.	País	Madrid				
9	Ciudad	País	10	El Proyecto de Paisajismo consiste en un estudio de territorio para proponer un programa paisajístico.	País	Madrid				
10	Ciudad	País	10	El Proyecto de Paisajismo consiste en un estudio de territorio para proponer un programa paisajístico.	País	Madrid				
11	Ciudad	País	10	El Proyecto de Paisajismo consiste en un estudio de territorio para proponer un programa paisajístico.	País	Madrid				
12	Ciudad	País	10	El Proyecto de Paisajismo consiste en un estudio de territorio para proponer un programa paisajístico.	País	Madrid				
13	Ciudad	País	10	El Proyecto de Paisajismo consiste en un estudio de territorio para proponer un programa paisajístico.	País	Madrid				
14	Ciudad	País	10	El Proyecto de Paisajismo consiste en un estudio de territorio para proponer un programa paisajístico.	País	Madrid				
15	Ciudad	País	10	El Proyecto de Paisajismo consiste en un estudio de territorio para proponer un programa paisajístico.	País	Madrid				
16	Ciudad	País	10	El Proyecto de Paisajismo consiste en un estudio de territorio para proponer un programa paisajístico.	País	Madrid				
17	Ciudad	País	10	El Proyecto de Paisajismo consiste en un estudio de territorio para proponer un programa paisajístico.	País	Madrid				
18	Ciudad	País	10	El Proyecto de Paisajismo consiste en un estudio de territorio para proponer un programa paisajístico.	País	Madrid				
19	Ciudad	País	10	El Proyecto de Paisajismo consiste en un estudio de territorio para proponer un programa paisajístico.	País	Madrid				
20	Ciudad	País	10	El Proyecto de Paisajismo consiste en un estudio de territorio para proponer un programa paisajístico.	País	Madrid				



Punto de partida: bases y fundamentos

GUIÓN

PROPUESTA ESTÈTICA GENERAL

RECURSOS

PROPUESTA ESTÈTICA

CONCEPTO/S

Sensaciones, ideas, características, climas, etc

PALETA DE COLOR Y/O TEXTURAS



REFERENCIAS

Películas, pinturas, fotografías, etc

BOCETOS

Decorados, objetos

PRODUCIR

DESGLOSES Desglose general, por locación, por área, etc

ESC	INT/EXT	LOC	UTILERIA	UTILERIA DE ACCION	FX	PERSONAJES	CAMBIOS	NOTAS
1	EXT	ORILLA RIO PUNTA PUENTE	goma auto para agua cuerda para atarla rama	Cigarrillos Encendedor		Coco Maxi Daniel Duhan	CAMBIO 1 1 1 1	
2	EXT	DESCAMPADO CERCA DEL RIO	chata			Coco Daniel	1bis 1bis	

PERSONAJE	ESCENAS	CAMBIO	DETALLE	NOTAS
COCO	1	1	1 malla	sumergido
	2 al 15	1 bis	malla + otros	luego del rio
	16 a la 21	1 bis		podria ser otro cambio?
	22	1 bis bis	con abrigo?	21, zapatea en medidor de gas

PRESUPUESTO Cotizar, asignar presupuesto según prioridades.

SCOUTING

Relevamiento,
Listado de necesidades, etc

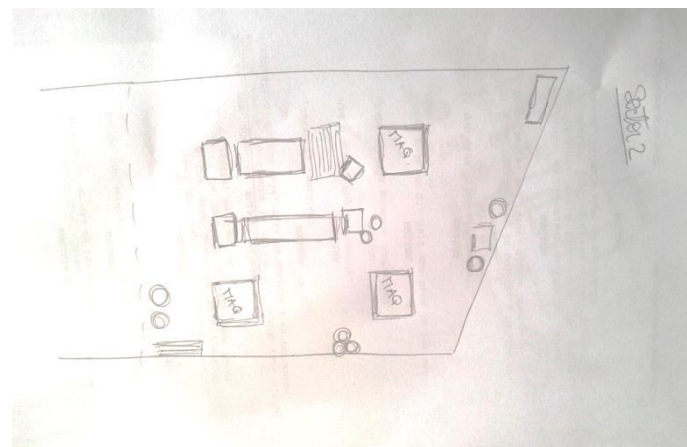

EL ARTE...

- Al servicio de la película y no al revés
- No significa embellecer y llenar de cosas
- Tener un criterio, un «colador»
- Capacidad de adaptación

